

CALLE SANTA FE

CALLE CORDOBA

CALLE LAPRIDA

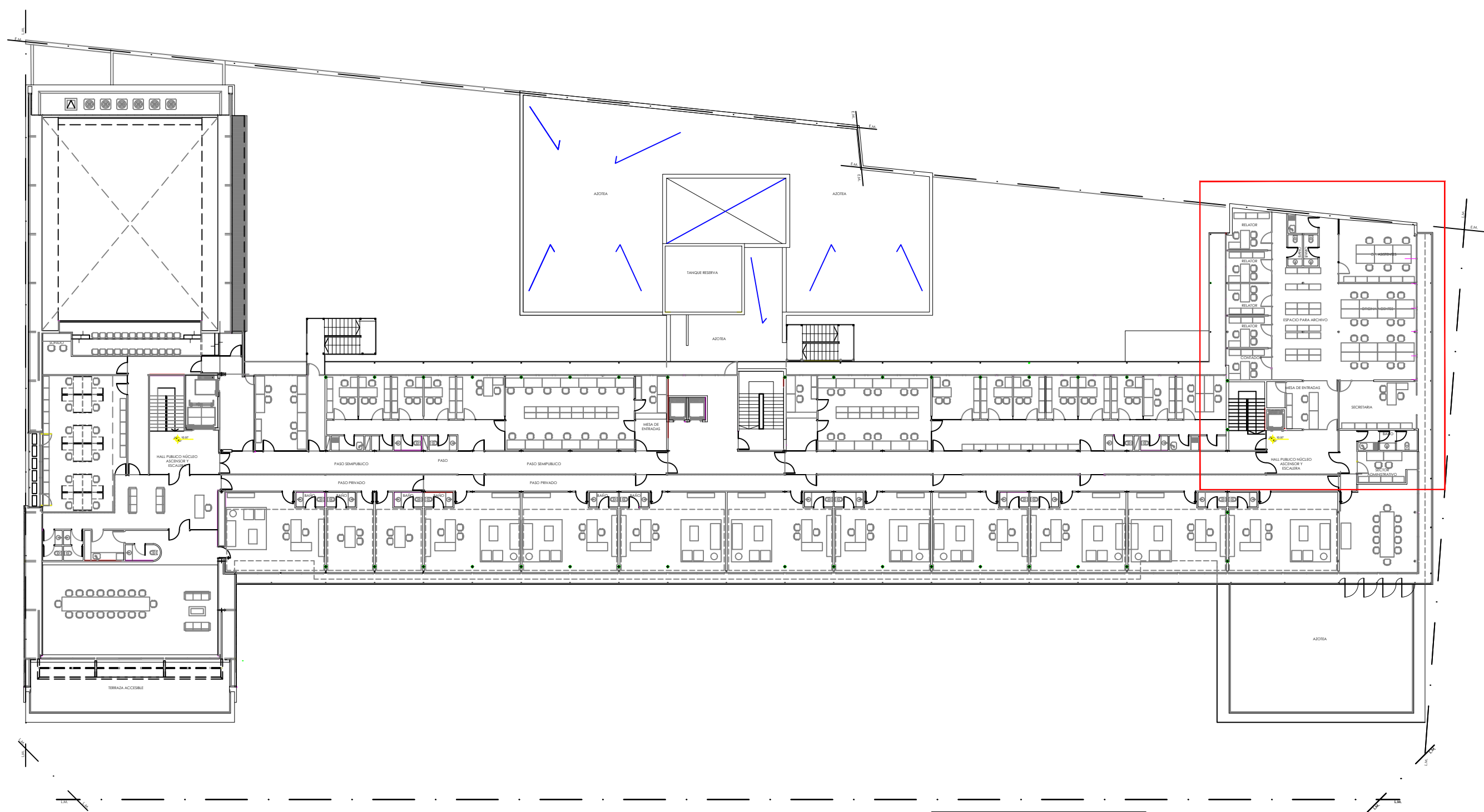

TODAS LAS MEDIDAS SE VERIFICAN EN OBRA

SUPERIOR TRIBUNAL DE JUSTICIA DIRECCION DE ARQUITECTURA JUDICIAL



OBRA: REFORMAS SALA PENAL - EDIFICIO TRIBUNALES - PARANÁ.-	UBICACION: LAPRIDA N° 255.-	LOCALIDAD: PARANÁ.-	DEPTO: PARANÁ.-	1
PLANO: PLANTA UBICACION SECTOR A INTERVENIR - 3er PISO .-	PROYECTO: DIRECC. DE ARQUITECTURA JUDICIAL	FECHA: AGOSTO DE 2025.-	ESCALA : S/E	

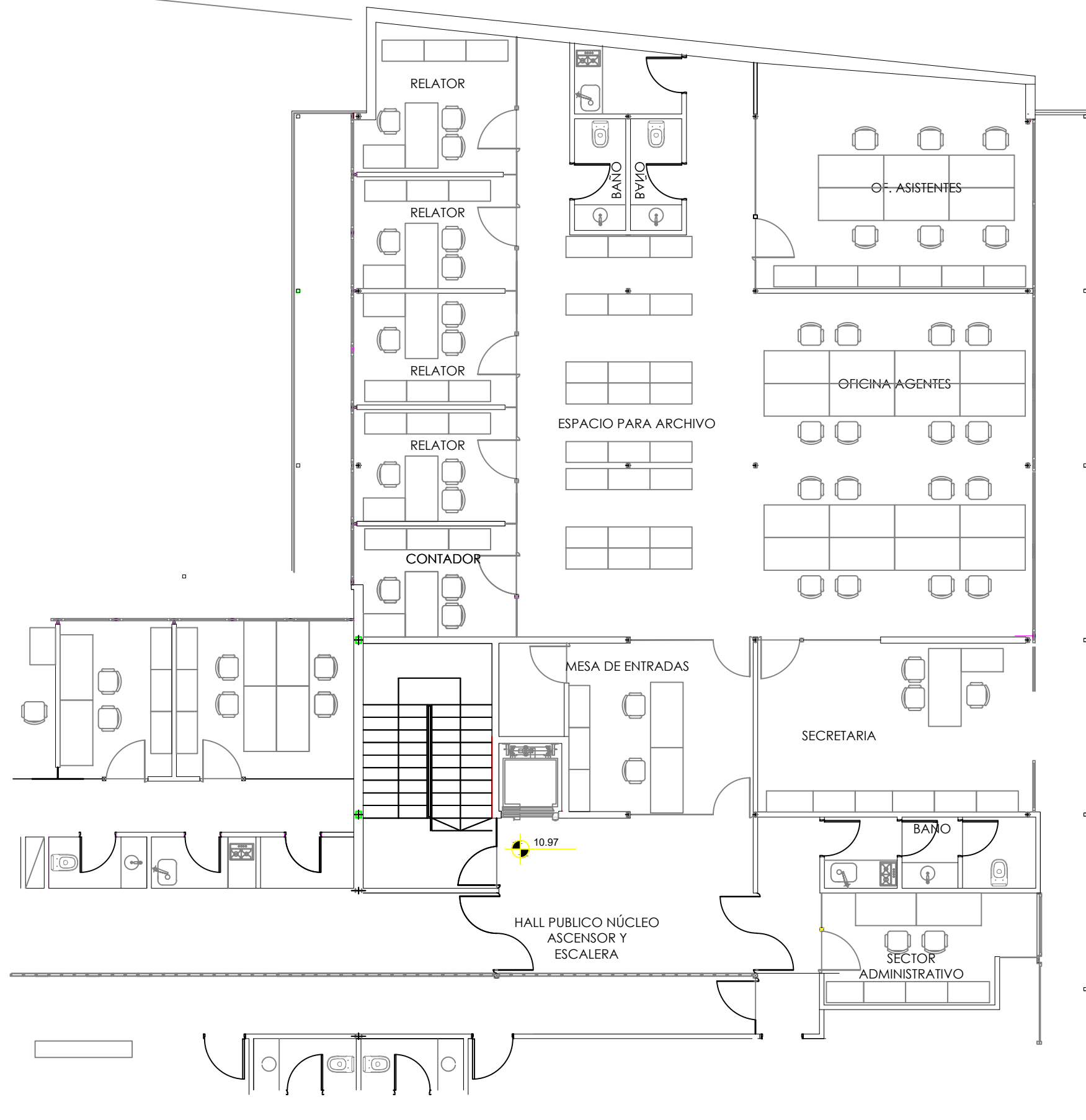

L.M.
E.M.

TODAS LAS MEDIDAS SE VERIFICAN EN OBRA

SUPERIOR TRIBUNAL DE JUSTICIA DIRECCION DE ARQUITECTURA JUDICIAL

OBRA: REFORMAS SALA PENAL - EDIFICIO TRIBUNALES - PARANÁ.-

PLANO: PLANTA SITUACION ACTUAL .-

UBICACION: LAPRIDA N° 255.-

PROYECTO: DIRECC. DE ARQUITECTURA JUDICIAL

LOCALIDAD: PARANÁ.-

FECHA: AGOSTO DE 2025.-

DEPTO: PARANÁ.-

ESCALA : S/E



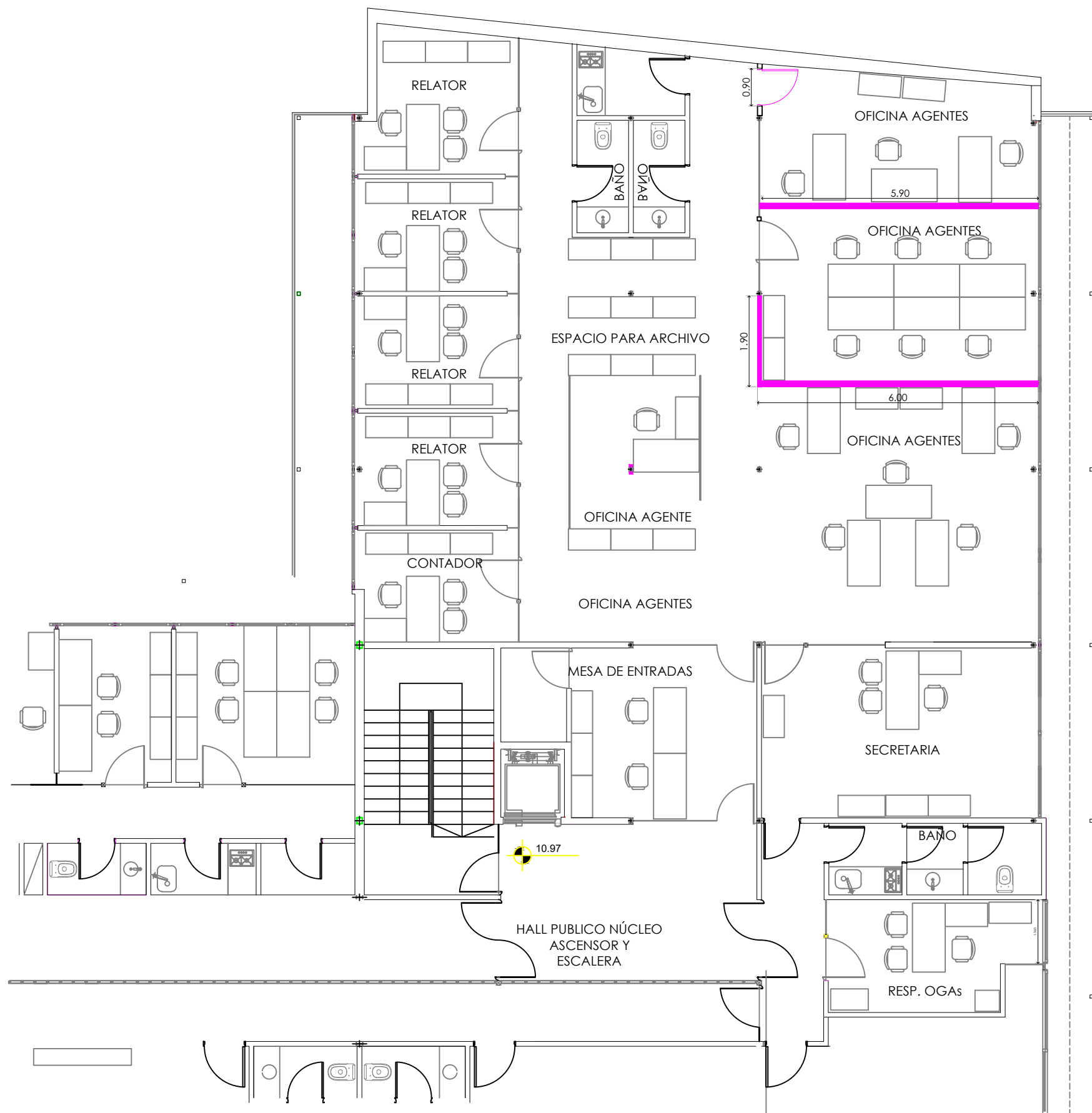

TODAS LAS MEDIDAS SE VERIFICAN EN OBRA

SUPERIOR TRIBUNAL DE JUSTICIA DIRECCION DE ARQUITECTURA JUDICIAL

OBRA: REFORMAS SALA PENAL - EDIFICIO TRIBUNALES - PARANÁ.-

PLANO: PLANTA PROPUESTA .-

UBICACION: LAPRIDA N° 255.-

PROYECTO: DIRECC. DE ARQUITECTURA JUDICIAL

LOCALIDAD: PARANÁ.-

FECHA: AGOSTO DE 2025.-

DEPTO: PARANÁ.-

ESCALA : S/E



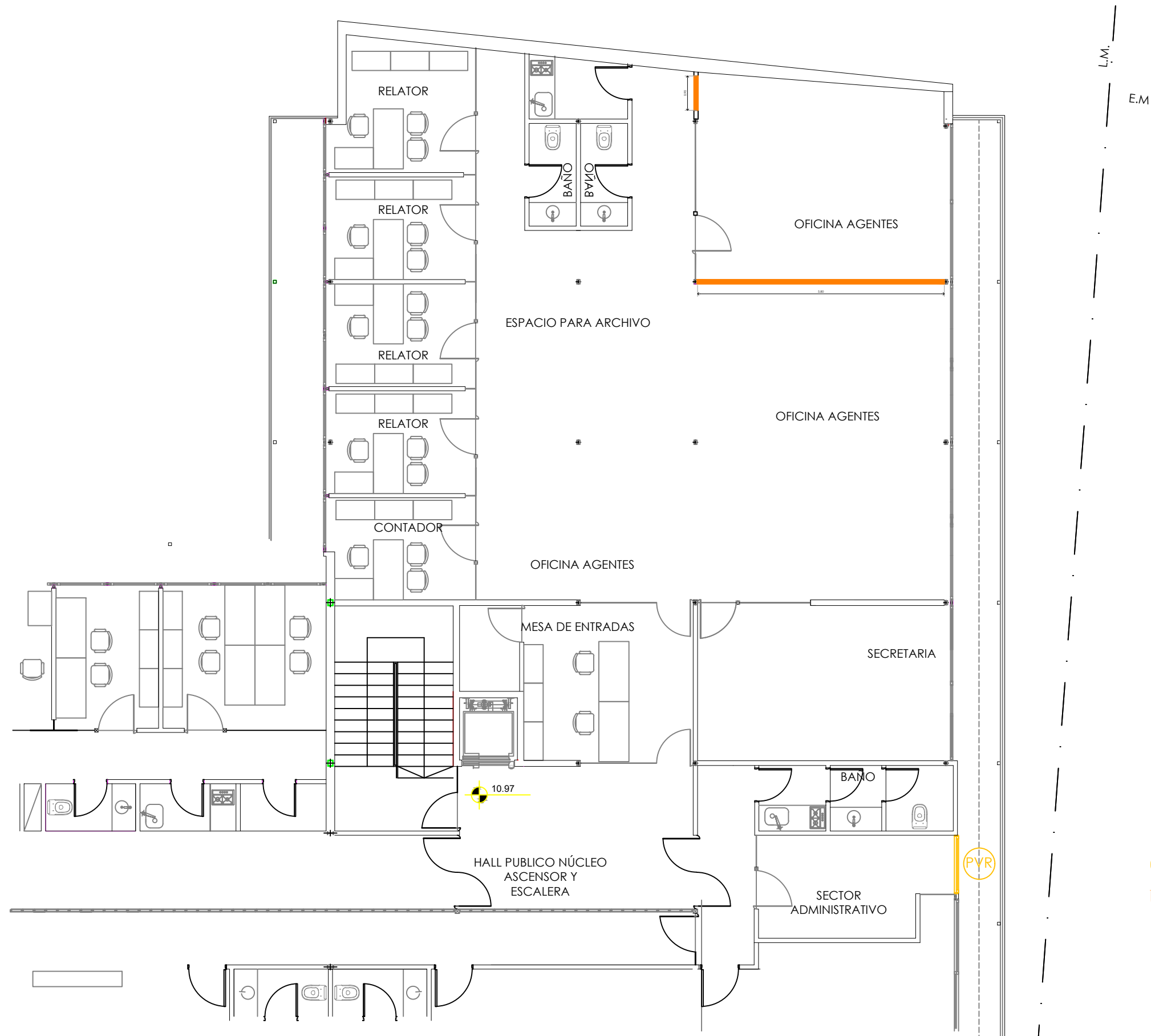

REFERENCIAS:

PVR EXTRACCION DE ABERTURA VIDRIO

EXTRACCION DE DURLOCK

TODAS LAS MEDIDAS SE VERIFICAN EN OBRA

SUPERIOR TRIBUNAL DE JUSTICIA DIRECCION DE ARQUITECTURA JUDICIAL

OBRA: REFORMAS SALA PENAL - EDIFICIO TRIBUNALES - PARANÁ.-

PLANO: PLANTA DEMOLICIONES Y EXTRACCIONES .-

UBICACION: LAPRIDA N° 255.-

PROYECTO: DIRECC. DE ARQUITECTURA JUDICIAL

LOCALIDAD: PARANÁ.-

FECHA: AGOSTO DE 2025.-

DEPTO: PARANÁ.-

ESCALA : S/E



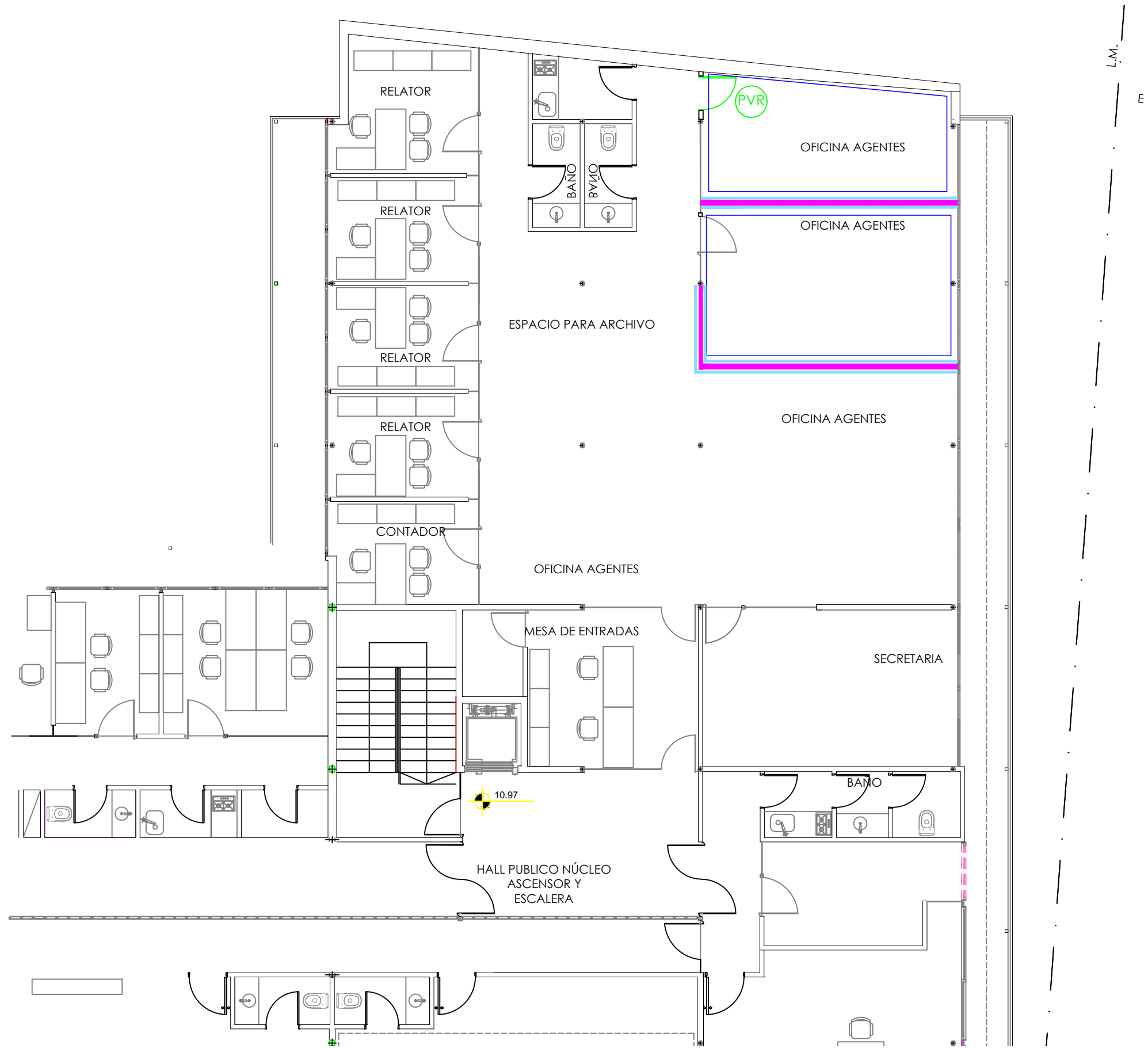

- REFERENCIAS:**
- PROVISIÓN Y COLOCACIÓN DE TABIQUES YESO BIHIDRATADO.
 - PROVISIÓN Y COLOCACIÓN DE CIELORRASO YESO BIHIDRATADO.(sectores afectados)
 - ABERTURAS DE ALUMINIO.
 - ZOCALO DE MADERA.
 - PUERTA DE VIDRIO APROVEER POR EL P. J.

TODAS LAS MEDIDAS SE VERIFICAN EN OBRA

SUPERIOR TRIBUNAL DE JUSTICIA DIRECCION DE ARQUITECTURA JUDICIAL

OBRA: REFORMAS SALA PENAL - EDIFICIO TRIBUNALES - PARANÁ.-	UBICACION: LAPRIDA N° 255.-	LOCALIDAD: PARANÁ.-	DEPTO: PARANÁ.-	5
PLANO: PLANTA TRABAJOS A REALIZAR .-	PROYECTO: DIRECC. DE ARQUITECTURA JUDICIAL	FECHA: AGOSTO DE 2025.-	ESCALA : S/E	

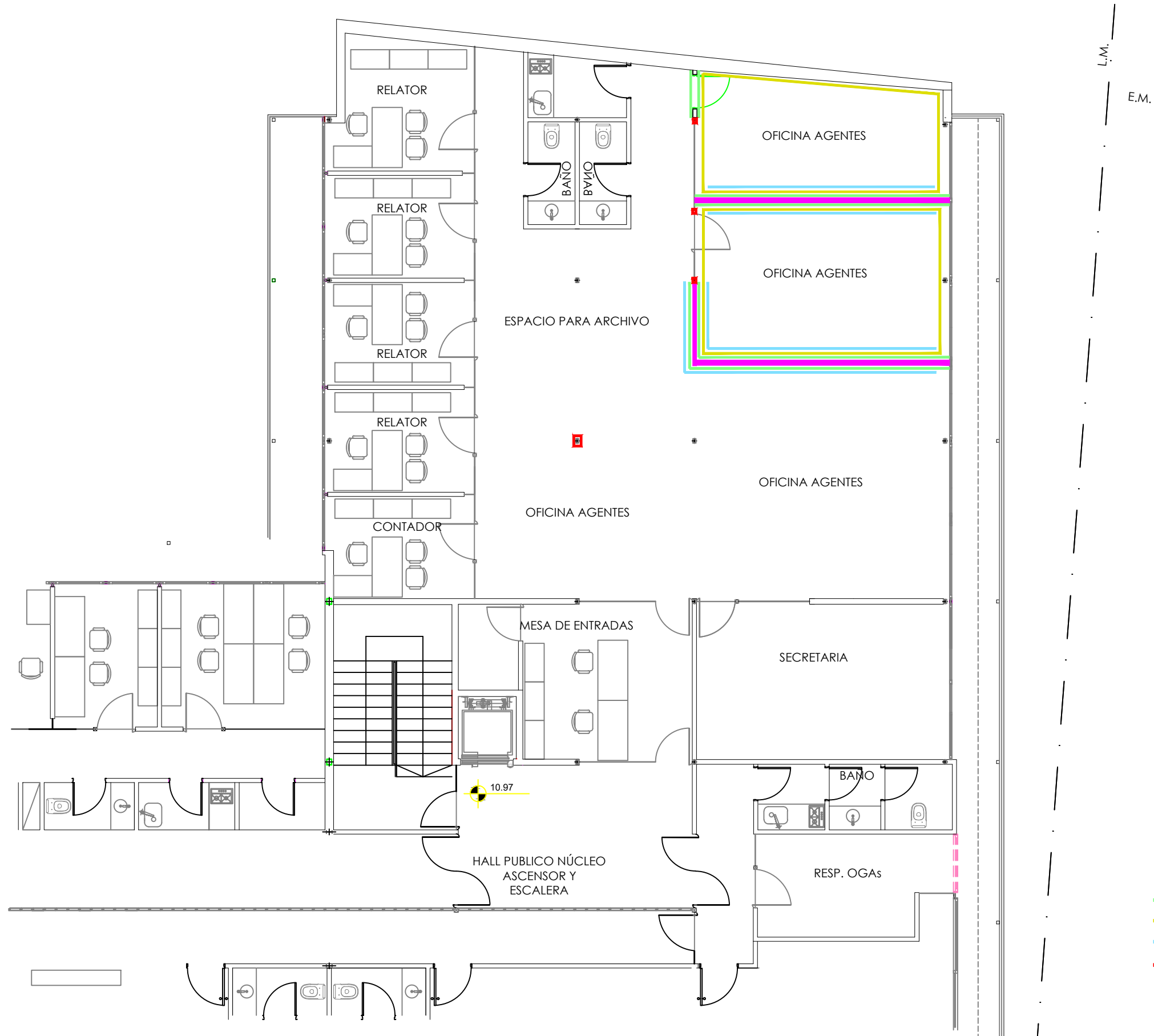

- REFERENCIAS:**
- PINTURA AL LATEX PARA INTERIORES
 - PINTURA ESPECIAL PARA CIELORRASOS.
 - BARNIZ EN ZOCALOS.
 - ESMALTE SINTETICO.

TODAS LAS MEDIDAS SE VERIFICAN EN OBRA

SUPERIOR TRIBUNAL DE JUSTICIA DIRECCION DE ARQUITECTURA JUDICIAL

OBRA: REFORMAS SALA PENAL - EDIFICIO TRIBUNALES - PARANÁ.-

PLANO: PLANTA PINTURAS .-

UBICACION: LAPRIDA N° 255.-

PROYECTO: DIRECC. DE ARQUITECTURA JUDICIAL

LOCALIDAD: PARANÁ.-

FECHA: AGOSTO DE 2025.-

DEPTO: PARANÁ.-

ESCALA : S/E



	Tipo: VENTANA DE ALUMINIO	Cantidad:	1
	Ubicacion: EXTERIOR OFICINA	Derecha:	
		Izquierda:	

INTERIOR

Marco	PERFILERIA DE ALUMINIO ANODIZADO NATURAL, c/PREMARCO TIPO A30 DE ALUAR O SIMILAR.
Hojas	2 HOJAS CORREDIZAS - PERFILERIA DE ALUMINIO ANODIZADO NATURAL, TIPO A30 O CALIDAD SUPERIOR
Herrajes	TIPO A30
Vidrios	DVH 5+5 TRASLUCIDOS CON VINILO ESMERILADO AUTOADHESIVO
Observaciones	TODAS LAS MEDIDAS SE VERIFICARAN EN OBRA

TODAS LAS MEDIDAS SE VERIFICAN EN OBRA

SUPERIOR TRIBUNAL DE JUSTICIA DE LA PROVINCIA DE ENTRE RÍOS



OBRA: REFORMAS SALA PENAL - EDIFICIO TRIBUNALES - PARANÁ.-		UBICACION: LAPRIDA Nº 255 .-	
PLANO: ABERTURA	LOCALIDAD: PARANÁ.-	DEPARTAMENTO: PARANÁ.-	7
PROYECTO: DIRECC. ARQUITECTURA JUDICIAL	ESCALA: S/E	FECHA: AGOSTO DE 2025.-	

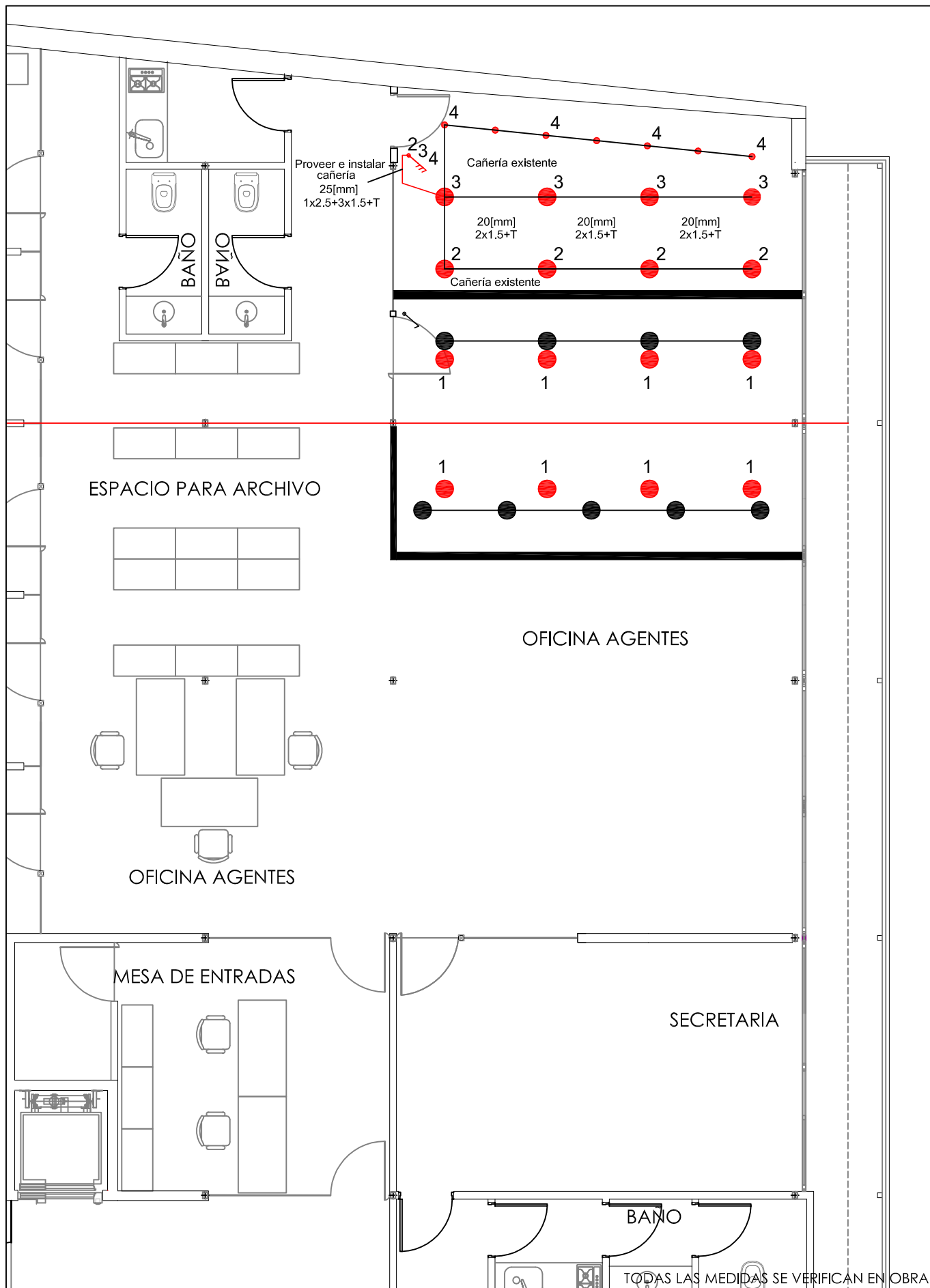

SUPERIOR TRIBUNAL DE JUSTICIA DE LA PROVINCIA DE ENTRE RÍOS



OBRA: REFORMAS SALA PENAL - EDIFICIO TRIBUNALES - PARANÁ.-

UBICACION: LAPRIDA N° 255 .-

PLANO: ILUMINACIÓN

LOCALIDAD: PARANÁ.-

DEPARTAMENTO: PARANÁ.-

PROYECTO: DIRECC. ARQUITECTURA JUDICIAL

ESCALA: S/E

FECHA: AGOSTO DE 2025.-

8 - IE

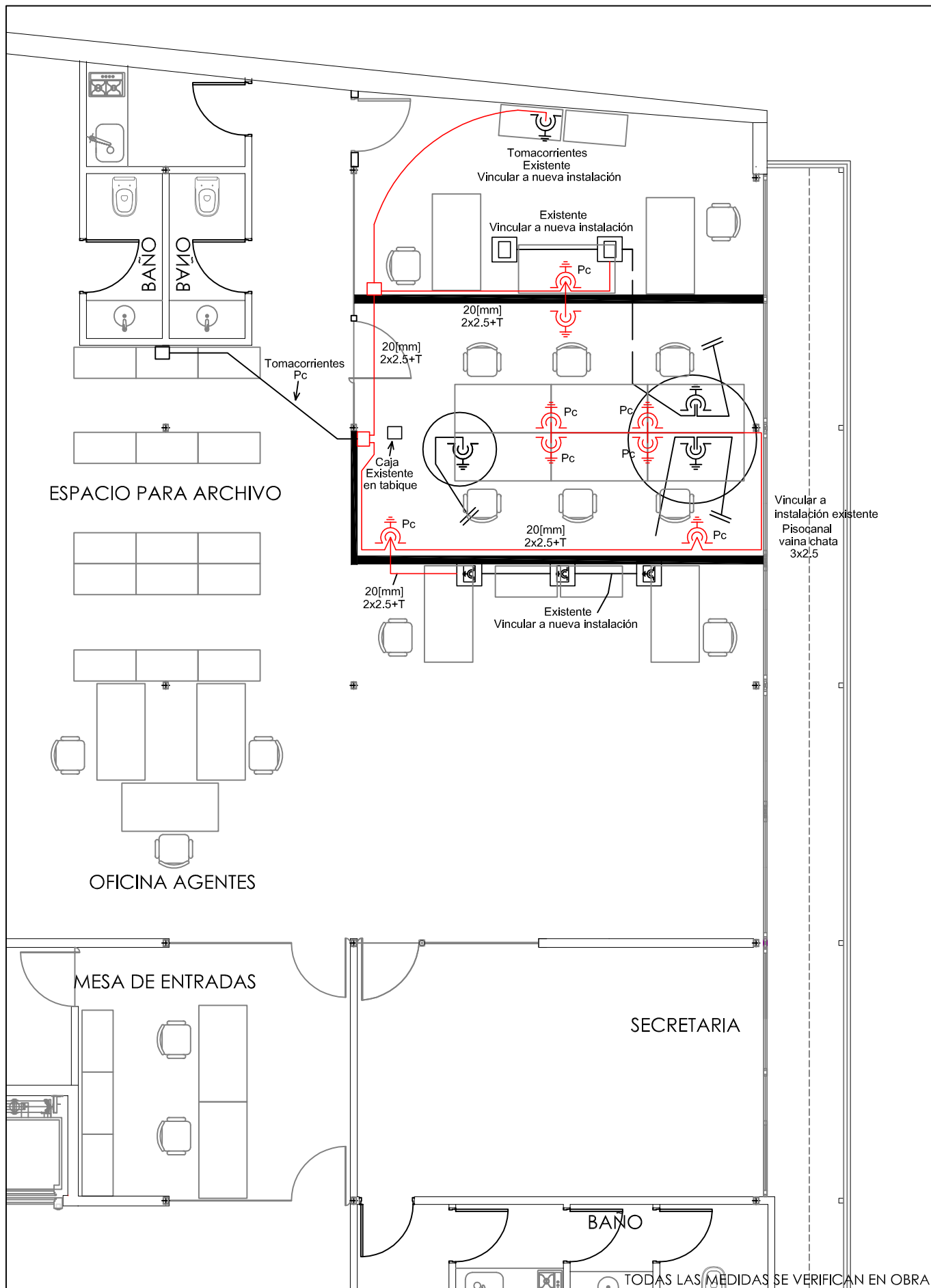

SUPERIOR TRIBUNAL DE JUSTICIA DE LA PROVINCIA DE ENTRE RÍOS



OBRA: REFORMAS SALA PENAL - EDIFICIO TRIBUNALES - PARANÁ.-

UBICACION: LAPRIDA N° 255 .-

PLANO: TOMACORRIENTES

LOCALIDAD: PARANÁ.-

DEPARTAMENTO: PARANÁ.-

PROYECTO: DIRECC. ARQUITECTURA JUDICIAL

ESCALA: S/E

FECHA: AGOSTO DE 2025.-

9 - IE

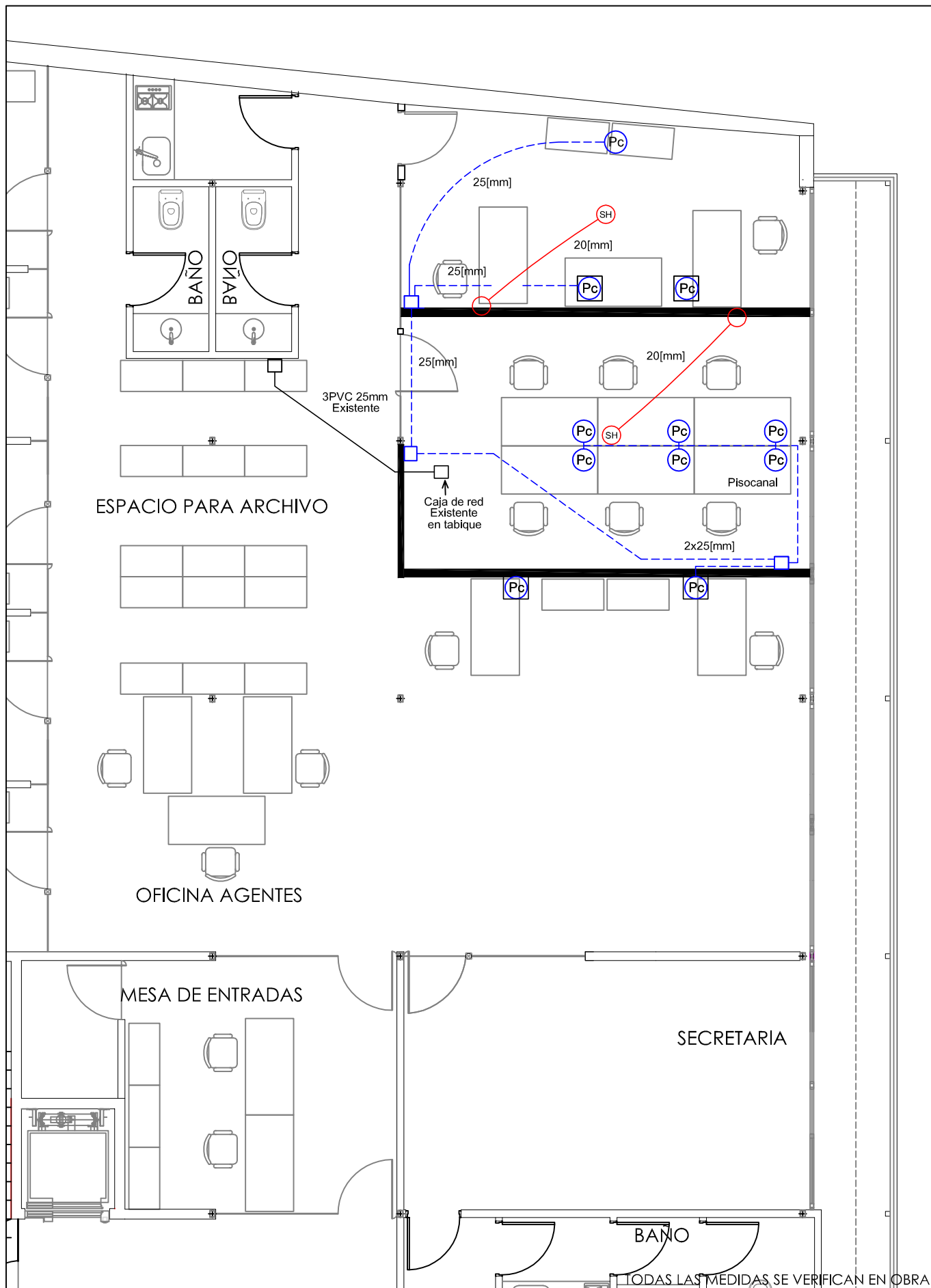

SUPERIOR TRIBUNAL DE JUSTICIA DE LA PROVINCIA DE ENTRE RÍOS



OBRA: REFORMAS SALA PENAL - EDIFICIO TRIBUNALES - PARANÁ.-		UBICACION: LAPRIDA N° 255 .-	
PLANO: BAJA TENSION	LOCALIDAD: PARANÁ.-	DEPARTAMENTO: PARANÁ.-	10 - IE
PROYECTO: DIRECC. ARQUITECTURA JUDICIAL	ESCALA: S/E	FECHA: AGOSTO DE 2025.-	

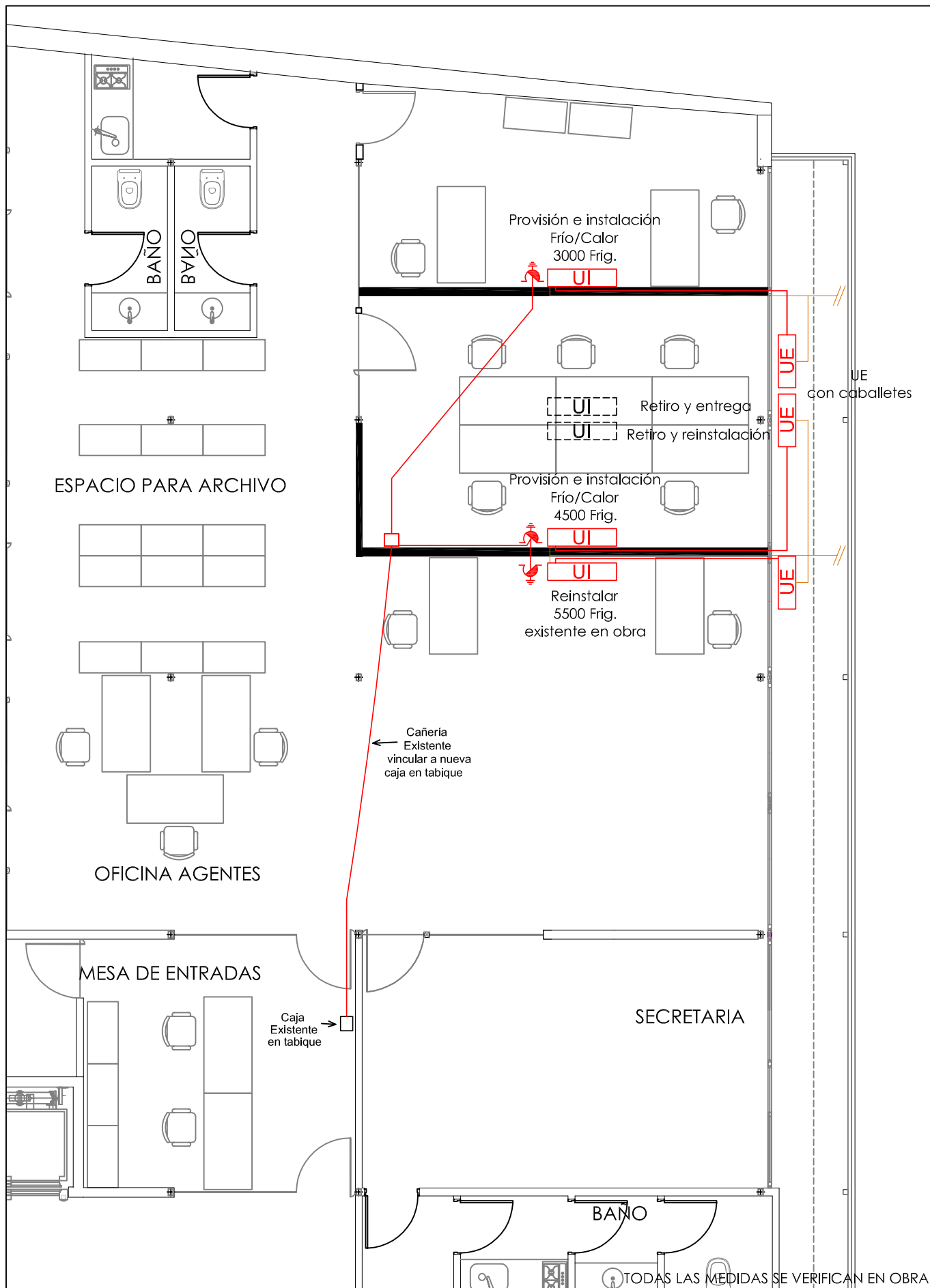

SUPERIOR TRIBUNAL DE JUSTICIA DE LA PROVINCIA DE ENTRE RÍOS



OBRA: REFORMAS SALA PENAL - EDIFICIO TRIBUNALES - PARANÁ.-		UBICACION: LAPRIDA N° 255 .-	
PLANO: AIRE ACONDICIONADOS Y TOMAC.	LOCALIDAD: PARANÁ.-	DEPARTAMENTO: PARANÁ.-	11 - IE
PROYECTO: DIRECC. ARQUITECTURA JUDICIAL	ESCALA: S/E	FECHA: AGOSTO DE 2025.-	